

Reparar BBDD del Televis Net

Objetivo

Cuando un Televis Net no realiza registros correctamente visualizando que haya saltos de registros o incluso reinicios del Pc se realiza la ejecución de los scripts “Repair Database” para resolver el problema.

Introducción

Antes de ejecutar los scripts debe de cerrarse el software del Televis Net.



Poner el usuario, contraseña con permisos (por defecto: user “Administrator” y password “0”) y pulsar el botón Salir.

A screenshot of the TelevisNet login screen. The title bar shows a 'Regresar' button. The main area displays the 'TelevisNet' logo. Below the logo, there are two input fields: 'Nombre de usuario' (Username) with the text 'Administrator' entered, and 'Password' with a single asterisk '*' entered. At the bottom right, there is a 'Salir' button with a right-pointing arrow.

Una vez que se ha cerrado correctamente el Televis Net hay que ir a la página web y descargarse los scripts de mantenimiento:

<http://www.eliwell.es/eliwell/softwareeliwell.asp>



Para descargar el software necesitas un usuario “eliwell” y un password “eliwell11”.

El archivo que se descarga es un archivo .zip que se tiene que descomprimir quedando estas carpetas:

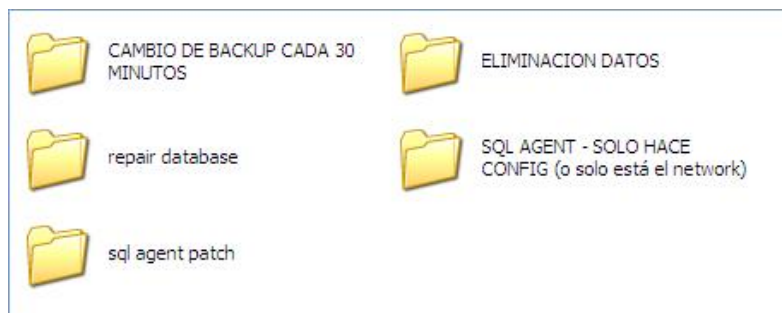

La carpeta de Scripts que vamos a utilizar en este manual es la carpeta con el nombre de “Repair Database”.

En esta carpeta debe de encontrarse 6 scripts con los nombres siguientes:

- 1 NewRepairDatabase.sql
- 2 NewDeleteTemporaryDataAllRecord.sql
- 3 NewRepairTemporaryDataTable.sql
- 4 NewRepairHistoricalDataTable.sql
- 5 NEW-COMPACTAR.SQL
- 6 OPTIMIZA.sql

Ejecutar los Scripts de “Repair Database”

- 1) Ir a la ruta c:\Archivos de programa\Eliwell\Televis System y buscar el archivo DBUtility.exe

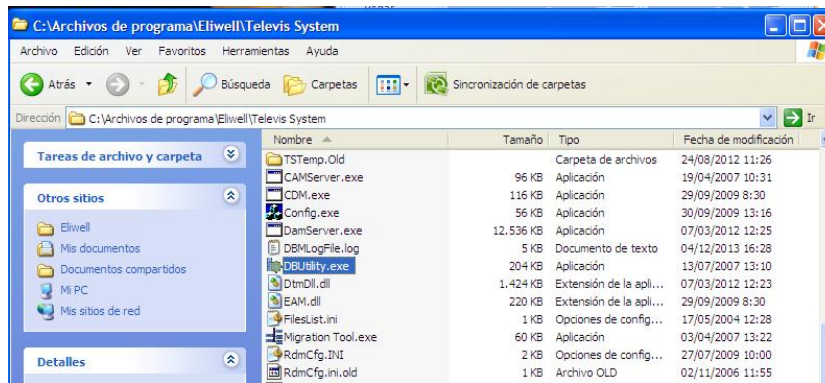

- 2) Ejecutar **DBUtility** y poner el usuario y la contraseña con permisos de administrador. Por defecto usuario **"Administrator"** y password **"0"**.

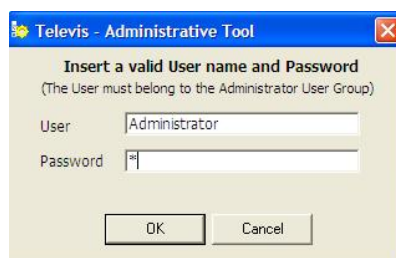

Una vez insertado el usuario y password correcto y aceptando con el botón **OK**.

- 3) Pulsaremos sobre la pestaña **"Database"** que hemos seleccionado en la imagen.

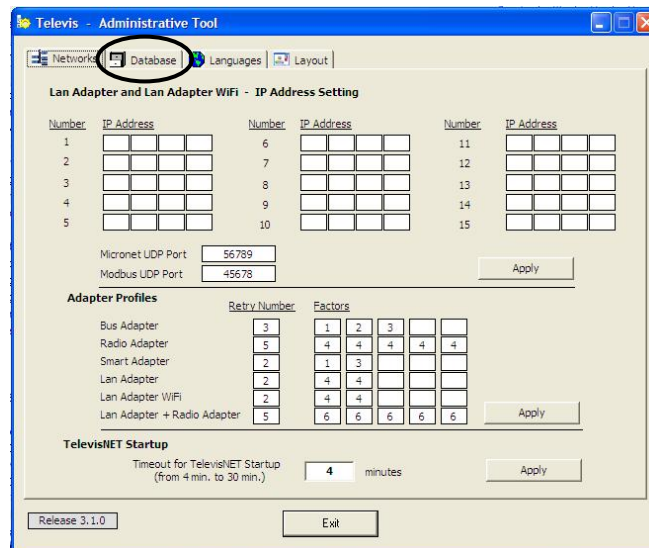

- 4) Desde la pestaña Database podemos realizar diversas acciones. Para este caso solo utilizaremos la opción **"Load Script"** y **"Execution Script"**.

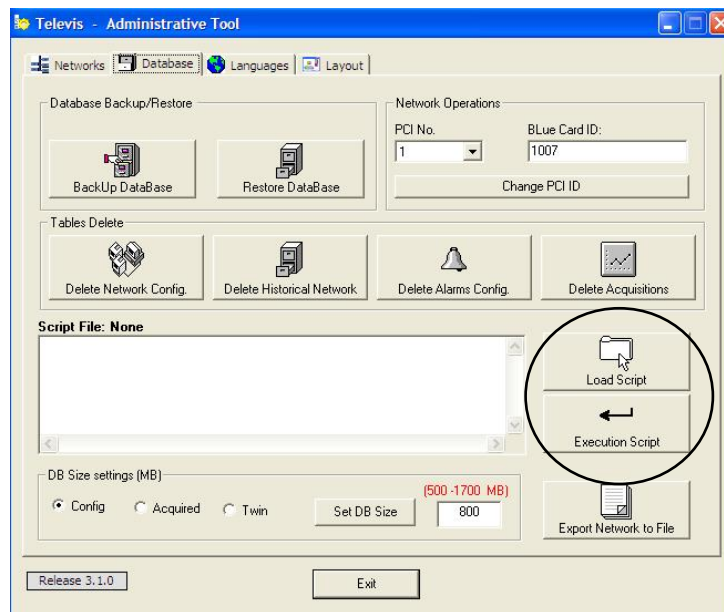

- 5) Pulsamos en **“Load Script”** y buscamos la ruta donde está el script que queremos ejecutar.

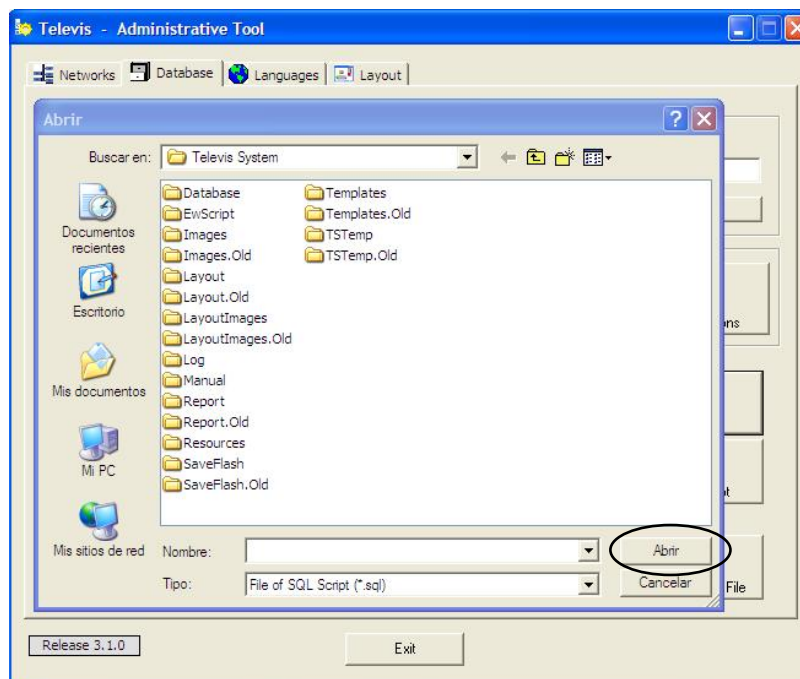

Buscaremos la carpeta **“Repair Database”** que hemos descomprimido anteriormente y seleccionamos el script **“1 NewRepairDatabase.sql”**.

Una vez seleccionado el archivo que queremos ejecutar, pulsamos el botón **“Abrir”** (señalado en la imagen).

Se mostrará el texto del Script o signos raros en el cuadro de texto que hay al lado de los botones.

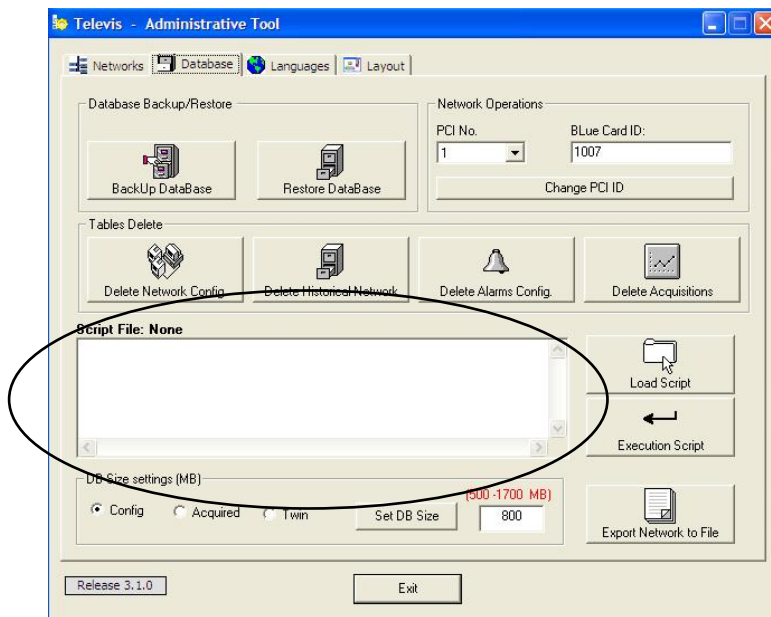

- 6) Una vez cargado el archivo seleccionados pulsaremos **“Execution Script”** y nos saldrá el siguiente mensaje:

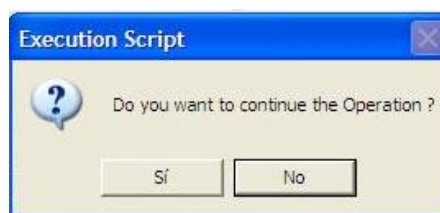

Al pulsar **“Si”** tendremos que esperar hasta que finalice el proceso con el siguiente mensaje:

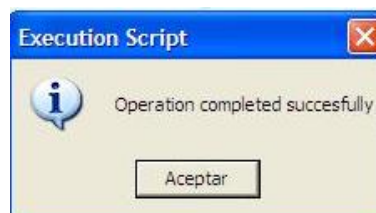

NOTA: no cerrar la ventana de ms-dos que se abre automáticamente sino se cancelará el proceso aunque ponga que se ha realizado correctamente.

- 7) Volver a realizar los pasos 5 y 6 para ejecutar el siguiente script de la carpeta **“Repair Database”** con el nombre **“2 NewDeleteTemporaryDataAllRecord.sql”**
- 8) Volver a realizar los pasos 5 y 6 para ejecutar el siguiente script de la carpeta **“Repair Database”** con el nombre **“3 NewRepairTemporaryDataTable.sql”**
- 9) Volver a realizar los pasos 5 y 6 para ejecutar el siguiente script de la carpeta **“Repair Database”** con el nombre **“4 NewRepairHistoricalDataTable.sql”**

- 10) Volver a realizar los pasos 5 y 6 para ejecutar el siguiente script de la carpeta "Repair Database" con el nombre **"5 NEW-COMPACTAR.SQL"**
- 11) Volver a realizar los pasos 5 y 6 para ejecutar el siguiente script de la carpeta "Repair Database" con el nombre **"6 OPTIMIZA.sql"**

Una vez pasados todos los scripts de la carpeta "Repair Database" procederemos al cierre del DBUtility y ejecutar el Televis Net para comprobar que ha funcionado todo correctamente.

- 12) Cerrar el DButility pulsando el botón "Exit" de la parte de debajo de la pantalla.



- 13) Volver a abrir el Televis Net y ponerlo en marcha.